La rosière

MONTAIGU | MAUREGNY-EN-HAYE | SAINT-ERME

- **Durée :** 1h45
- **Longueur :** 6 km
- **Altitude mini :** 113 m
- **Altitude maxi :** 202 m
- **Niveau :** Assez facile
- **Balisage :** Jaune et vert clair

L'église de St-Erme

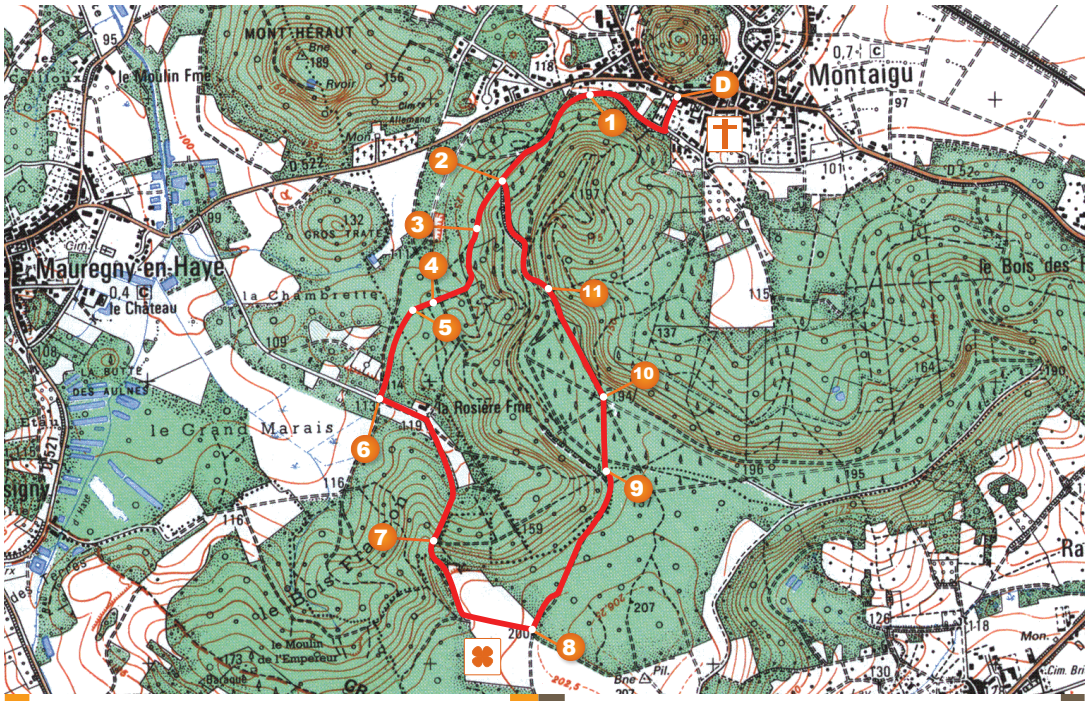

SUR LE PARCOURS

- Eglise remarquable de Montaigu (XIVe s.)
- Plateau et signal de Saint-Erme

À PROXIMITÉ

- Cimetière militaire allemand sur le mont Héraut
- Beaux villages de Mauregny-en-Haye et de Saint-Erme

Cette agréable balade familiale vous laisse le temps de flâner en sous-bois, dans la fraîcheur de la forêt du plateau de Saint-Erme, où la lumière joue entre les arbres, puis elle revient vers l'ancienne motte féodale de Montaigu et sa belle église gothique.

D Place de l'église à Montaigu (autre parking dans le bourg). Prendre la rue à gauche de l'église. Au bout, tourner à droite derrière le cimetière.

1 A la première patte-d'oie, partir à gauche. A la suivante, laisser la piste privée à gauche. Entrer ensuite à gauche dans un sous-bois de résineux.

2 Laisser un chemin creux à gauche et continuer tout droit.

3 A la patte-d'oie suivante, prendre à gauche (descente plus douce).

4 Au croisement, continuer en face en laissant à 30 m un chemin à gauche.

5 Emprunter une piste sableuse à gauche.

6 Après le stade, tourner à gauche sur la petite route. Après maison de La Rosière, suivre le chemin qui grimpe progressivement.

7 En pleine montée, à la patte-d'oie, s'engager sur le sentier à gauche. A la sortie du bois, suivre le bord des deux champs en direction de l'antenne.

8 A l'angle du bois, entrer dans celui-ci à gauche.

9 Laisser un chemin descendant à gauche et continuer de nouveau en face.

10 Aux carrefour de six pistes, prendre celle d'en face (non privée).

11 A la fourche, descendre le chemin creux étroit à gauche. On retrouve le point 2 : revenir à Montaigu par l'itinéraire aller.

HISTOIRE D'UN CHEMIN

Une présence humaine très ancienne. Les plus anciennes traces de la présence de l'homme sur le terroir de Mauregny-en-Haye remontent à 7400 avant JC. Les sables marins de la région, à l'origine des landes à bruyères, des mers de sable et des massifs gréseux typiques du bassin parisien, offraient un cadre idéal pour l'installation d'une village. Les premiers habitants étaient de petite taille (1,60 mètre). Ils vivaient en petits groupes dans des huttes en branchages ou sous des abris gréseux. Leur village se constituait de huttes (une dizaine par hectare environ), disposées près de points d´eau importants, sources, ruisseaux, rivières ou marais. Le site de Mauregny, entouré au Sud par un marécage traversé par le ruisseau issu du bois Françon, au Nord par les marais et le ruisseau du Fleurichet, à l´Ouest par les marais et le ruisseau d´Haye offrait à ses premiers habitants un cadre de vie idéal !

INFOS TOURISTIQUES :
Office de Tourisme du Pays de Laon
T. 03 23 59 72 17

CRÉATION ET ENTRETIEN DU PARCOURS :
Communauté de Communes de la Champagne Picarde

Cette fiche est extraite du site
www.randonner.fr
le portail de la randonnée dans l'Aisne.

Retrouvez tous nos bons plans sur www.facebook.com/randonnee.aisne

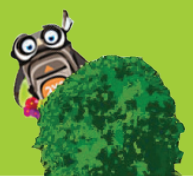

conception : www.grandnord.fr

Interreg efface les frontières
Interreg doet grenzen vervagen
INTERREG IV
France-Wallonie-Vlaanderen
Union Européenne
Fonds Européen de Développement Régional
CONSEIL GÉNÉRAL L'AISNE