

2<sup>e</sup> édition

Du 2 au 15  
Mars 2026



# Secrets de fabriques

Visite des Savoir-faire  
de Thiérache et de la Serre

La Thiérache  
Office de tourisme

meTs  
Maison des Entreprises de Thiérache et de la Serre



Cofinancé par  
l'Union européenne





# Secrets de fabriques

Visite des Savoir-faire  
de Thiérache et de la Serre

# INSCRIVEZ-VOUS !

## Ouverture des inscriptions

**Du 9 février 2026 à 09h au 22 février 2026 à 17h**  
sur la billetterie de l'office de tourisme



<https://urls.fr/BDbeQe>

### **Les réservations sont à effectuer uniquement via l'office de tourisme du Pays de Thiérache :**

- en ligne, sur la boutique dédiée,
- ou directement à l'accueil du bureau d'information touristique, situé au 7 avenue du Préau (ouvert du lundi au vendredi de 9h à 12h30 et de 14h à 17h30).

Nous restons à votre disposition pour toute question ou accompagnement !

### **Nous vous remercions pour votre compréhension et vous souhaitons d'agréables visites !**

Tarif unique de 2€ / pers. places limitées

Pour les billets d'une valeur inférieure à 5 euros, au regard du coût lié à une remise à disposition et des possibilités limitées de celle-ci, toute annulation par le client moins de 30 jours avant la prestation donnera lieu à des frais de résolution égal à 100% du prix. Pour toute annulation plus de 30 jours avant la prestation, le billet fera l'objet d'un remboursement sur demande écrite du client. Aucun frais de résolution ne sera retenu si l'annulation est due à des circonstances exceptionnelles et inévitables.

# CARTE

- |                                |  |
|--------------------------------|--|
| 1 West Pharmaceutical Services | 15 Les dromadaires de Picardie         |
| 2 Zehnder                      | 16 Les Savons de Loup Katlan (Grugies) |
| 3 Fonderies de Sougland        | 17 Les Alpagas de la Cour Farroux      |
| 4 William Saurin               | 18 Les glaces bio du Zoomie            |
| 5 Religieux Frères             | 19 Picardie Emballages                 |
| 6 Bayer                        | 20 Les Copains d'Thiérache             |
| 7 EdifiNord                    | 21 Thiérache Sérigraphie               |
| 8 Raffolé                      | 22 Digitaprint                         |
| 9 Les Jardins de l'Amandier    | 23 Scierie Alliot                      |
| 10 Preux Charpentes            | 24 Badinage Artistique                 |
| 11 Sauvage Cuisines et Meubles | 25 Lycée agricole de Thiérache         |
| 12 Proxi Buironfosse           | 26 Le Central                          |
| 13 Le Jardin Roy               | 27 L'Île Verte                         |
| 14 Aux Gourmandises d'Alex     | 28 ADF02 Recycl'jouets                 |



# PICTOGRAMMES



**Port de chaussures  
fermées obligatoire**



**Accessible aux personnes  
à mobilité réduite**



**Carte d'identité  
demandée**



**Téléphone portable  
interdit**



**Photos et vidéos  
interdites**



**Consignes de sécurité**



# WEST PHARMACEUTICAL SERVICES

LE NOUVION-EN-THIÉRACHE



West Le Nouvion est leader dans la fabrication de composants en caoutchouc pour médicaments injectables et produits de santé pour l'industrie pharmaceutique, tels que bouchons, pistons de seringues et protège-aiguilles.

800 personnes travaillent pour West.

38 RUE ROBERT DEGON,  
LE NOUVION-EN-THIÉRACHE

**Groupes :** de 2 à 12 personnes

**Durée de la visite :** 1h30

**Age minimum requis :** 10 ans



**MARDI 3 MARS - 14H30**

**MARDI 10 MARS - 14H30**



**Consignes de sécurité :**

Pas de talons. Pas d'accès PMR.





**ZEHNDER**  
VAUX-ANDIGNY

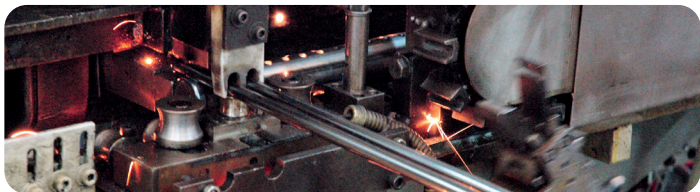

Groupe industriel suisse, Zehnder Group est leader européen du radiateur décoratif, avec 7 unités de production en Europe. Un important réseau de distributeurs locaux assure une large présence dans les autres pays à l'export.

L'usine de Vaux-Andigny fabrique environ 1 200 radiateurs et sèche-serviettes par jour, à 80 % sous la marque Acova, qui s'adaptent à la décoration et participent à l'agencement des pièces grâce à leurs formes et leurs couleurs.

**17 RUE DES PARACHUTISTES,  
VAUX-ANDIGNY**

**Groupes :** de 8 à 15 personnes

**Durée de la visite :** 2h30

**Age minimum requis :** 18 ans



**JEUDI 5 MARS - 9H**  
**MERCREDI 11 MARS - 9H**



**Consignes de sécurité :**

Pas de pacemaker (soudure laser).  
Pas d'accès PMR.



# FONDERIES DE SOUGLAND

SAINT-MICHEL



Fondées en 1543, les Fonderies de Sougland conçoivent et produisent des pièces de quelques grammes à 2,5 tonnes, en petites et moyennes séries. Grâce à trois ateliers — fonderie (4 procédés), usinage et mécano-soudure — l'ensemble de la production est intégré.

Avec plus de 1 500 références et 300 nuances maîtrisées, soutenues par un service R&D interne, l'entreprise est labellisée EPV, Vitrine Industrie du Futur et France Savoir-Faire d'Excellence, et Origine France Garantie.

**AVENUE DE SOUGLAND,  
SAINT-MICHEL**

**Groupes :** de 8 à 12 personnes

**Durée de la visite :** 1h30

**Age minimum requis :** 12 ans



**JEUDI 5 MARS - 8H45**

**JEUDI 12 MARS - 8H45**



**Consignes de sécurité :**

Pas d'accès PMR.



# WILLIAM SAURIN

## POUILLY-SUR-SERRE



L'usine William Saurin de Pouilly-sur-Serre est un site historique de plats cuisinés en conserve, installé au cœur de la Thiérache depuis 1958.

Sur près de 47 000 m<sup>2</sup>, elle produit chaque année des dizaines de milliers de tonnes de recettes emblématiques comme les raviolis, cannellonis, quenelles et autres plats cuisinés en boîte.

RUE DE CRÉCY,  
POUILLY-SUR-SERRE

**Groupes :** de 5 à 10 personnes

**Durée de la visite :** 1H30

**Age minimum requis :** 18 ans



JEUDI 5 MARS - 9H30

JEUDI 12 MARS - 9H30



### Consignes de sécurité :

Port de chaussures de sécurité obligatoire (possibilité de fournir des CS), bijoux interdits.

**Religieux Frères**

Pour préparer vos sols en toute sérénité



# RELIGIEUX FRÈRES

VIGNEUX-HOCQUET



Créée en 1920 à Vigneux-Hocquet, RELIGIEUX FRÈRES s'est imposée dans le machinisme agricole grâce à son savoir-faire et à son esprit d'innovation. De ses bineuses des années 1950 à la herse SPIDARO, elle conçoit des outils robustes et performants répondant aux défis économiques et environnementaux.

Depuis plus d'un siècle, l'entreprise cultive proximité et innovation au service des agriculteurs.

**10 ROUTE DE MONTCORNET,  
VIGNEUX-HOCQUET**

**Groupes :** de 5 à 15 personnes

**Durée de la visite :** 1h30

**Age minimum requis :** 9 ans



**MERCREDI 4 MARS - 14H00**

**MERCREDI 11 MARS - 14H00**



### Consignes de sécurité :

Ne jamais dépasser les zones de marquage au sol, rester avec le guide tout au long de la visite. Pas d'accès PMR.



# BAYER

## MARLE-SUR-SERRE



Depuis 1972, le site Bayer de Marle contribue fortement à l'économie locale avec 210 salariés et 34 000 tonnes produites par an.

Spécialisé dans les produits phytosanitaires et de biocontrôle, il est la plateforme packaging la plus diversifiée de la division Crop Science, exportant vers 70 pays.

Engagé localement, le site soutient emploi et formation dans l'Aisne.

**ZONE INDUSTRIELLE, RUE ANTOINE-LAURENT DE LAVOISIER,  
MARLE-SUR-SERRE**

**Groupes :** de 5 à 12 personnes

**Durée de la visite :** 2h00

**Age minimum requis :** 12 ans



**JEUDI 5 MARS - 13H30**

**JEUDI 12 MARS - 13H30**



### Consignes de sécurité :

Port de chaussures plates et fermées, pas de femmes enceintes, port du pantalon obligatoire.



# EDIFINORD

FLAVIGNY-LE-GRAND ET BEURAIN



EDIFINORD, filiale du groupe SUEZ RV Nord-Est, regroupe à Flavigny-Le-Grand et Beaurain, un centre de tri et une installation de stockage de déchets non dangereux.

Le site accueille et traite les déchets ménagers et industriels de l'Aisne. Venez découvrir ce que deviennent vos déchets après collecte ou dépôt en déchetterie.

**LIEU DIT LE GRAND ROYARD,  
FLAVIGNY-LE-GRAND ET BEURAIN**

**Groupes :** de 2 à 10 personnes

**Durée de la visite :** 1h30

**Age minimum requis :** 16 ans



**JEUDI 5 MARS - 14H00**

**MARDI 10 MARS - 14H00**



**Consignes de sécurité :**

Port d'un gilet haute visibilité.  
Pas d'accès PMR.



# RAFFOLÉ

SAINS-RICHAUMONT



Découvrez la fabrication des crèmes à tartiner RAFFOLÉ, alliance unique entre tradition argentine, savoir-faire français et ingrédients locaux comme le sucre et le lait entier frais.

Onctueuse et fondante, cette gourmandise au goût de caramel lacté séduit petits et grands en France, en Europe et à l'international.

Déclinée en trois saveurs, Dulce de Leche, caramel au beurre salé et cacao-noisette, RAFFOLÉ ravit autant les particuliers que les artisans.

RAFFOLÉ vous souhaite une excellente visite !

**4 PL. DES PRELETS,**  
**SAINS-RICHAUMONT**

**Groupes :** de 6 à 11 personnes

**Durée de la visite :** 1h00

**Age minimum requis :** 10 ans



**MERCREDI 11 MARS - 14H00**  
**JEUDI 12 MARS - 14H00**



**Consignes de sécurité :**

Pas de bijoux ni de percing.

Pas d'accès PMR.

• FERME AGROÉCOLOGIQUE •



LES JARDINS  
DE L'AMANDIER

# LES JARDINS DE L'AMANDIER

ROZOY-SUR-SERRE



Installée à Rozoy-sur-Serre depuis octobre 2023, Amandine cultive avec passion un hectare de légumes, fruits et aromates de saison.

Les Jardins de l'Amandier valorisent une agriculture locale et durable, engagée en Agriculture Biologique.

Soupes, coulis et produits frais sont proposés en circuit court, reflétant les valeurs de proximité et de qualité portées par la Maison des Entreprises de Thiérache et de la Serre.

Venez découvrir l'exploitation !

**290 ROUTE D'ARCHON,  
ROZOY-SUR-SERRE**

**Groupes :** de 3 à 12 personnes

**Durée de la visite :** 1h30

**Age minimum requis :** aucun



**VENDREDI 6 MARS - 14H00**

**SAMEDI 14 MARS - 14H30**



**Consignes de sécurité :**

Bottes à prévoir en cas de pluie.  
Pas d'accès PMR.





# PREUX CHARPENTES

HARY



Depuis 1985, Pierre Preux, maître artisan charpentier, réalise des travaux de charpente, menuiserie, isolation, bardage et couverture. Cette entreprise est spécialisée dans la construction de maison ossature bois et charpente.

Venez découvrir les méthodes de travail traditionnelles de l'atelier, de la conception, à la fabrication des charpentes.

**16 CHAUSSÉE DE HARY,  
HARY**

**Groupes :** de 5 à 16 personnes

**Durée de la visite :** 1h30

**Age minimum requis :** 7 ans



**VENDREDI 13 MARS - 10H00**

**VENDREDI 13 MARS - 11H30**

# SAUVAGE CUISINES ET MEUBLES

BUIRONFOSSE



Depuis 1926, l'entreprise SAUVAGE CUISINES ET MEUBLES, est synonyme de qualité et sa réputation de savoir-faire et de service après-vente qualitatif reconnu dans toute la région. Concepteur, fabricant, négociant et installateur, nous savons adapter vos besoins et envies à vos projets.

Venez découvrir le showroom et l'atelier de fabrication.

**35 RUE NATIONALE,  
BUIRONFOSSE**

**Groupes :** de 4 à 8 personnes

**Durée de la visite :** 1h30

**Age minimum requis :** 4 ans



**Consignes de sécurité :**

Environnement bruyant (prévoir casque antibruit pour les personnes sensibles). Pas d'accès PMR.



**MARDI 3 MARS - 14H00**

**JEUDI 5 MARS - 14H00**

**MARDI 10 MARS - 10H00**

**MERCREDI 11 MARS - 10H00**



Implanté au cœur de Buironfosse, le magasin Proxi est un commerce de proximité essentiel pour les habitants du village et des environs.

Il propose une large gamme de produits du quotidien, des fruits et légumes frais, ainsi que des articles issus de producteurs locaux.

Engagé pour la convivialité et le dynamisme du territoire, Proxi met en avant la qualité, la proximité et le service.

**12 TER RUE NATIONALE,  
BUIRONFOSSE**

**Groupes :** de 5 à 10 personnes

**Durée de la visite :** 2h00

**Age minimum requis :** aucun



**MARDI 3 MARS - 9H00**

**JEUDI 5 MARS - 9H00**



# LE JARDIN ROY

## HAUTION



Production de plantes aromatiques, petits fruits, miel, jus de pomme...  
Culture, récolte et transformation à la ferme : tisanes, confitures, aromates, sirops...

Le Jardin Roy propose des animations ouvertes (ateliers nature, cuisine, transformation des produits de la ferme...)

La visite du jardin vous permettra de découvrir les plantes aromatiques cultivées, le séchoir à plantes, et la salle d'accueil.

L'ensemble de la production est en label AB (Agriculture Biologique).

**1 RUE DES ÉCOLES,  
HAUTION**

**Groupes :** de 6 à 25 personnes

**Durée de la visite :** 1h00

**Age minimum requis :** 8 ans



**MERCREDI 4 MARS - 10H30**

**MARDI 10 MARS - 10H30**



### Consignes de sécurité :

Pas d'animaux, tenue adaptée et bottes à prévoir en cas de pluie, chaussures d'intérieur pour la visite du séchoir.

*Aux Gourmandises  
d'Alex*

# AUX GOURMANDISES D'ALEX

BOUÉ



Aux Gourmandises d'Alex est une pâtisserie, traiteur, sandwicherie, viennoiserie, chocolaterie, ouverte depuis trois ans et demi à la place de l'ancienne librairie de Boué.

Nous travaillons devant les clients pour montrer que tous nos produits sont «Fait Maison».

Venez découvrir les différentes façons de travailler le chocolat !

**13 RUE DE LA GARE,  
BOUÉ**

**Groupes :** de 4 à 15 personnes

**Durée de la visite :** 2h00

**Age minimum requis :** 3 ans



**MARDI 10 MARS - 9H00**

**JEUDI 12 MARS - 9H00**

**MERCREDI 11 MARS - 9H00**



# LES DROMADAIRES DE PICARDIE

DERCY



Les Dromadaires de Picardie font découvrir cet animal fascinant à travers des visites pédagogiques sur son comportement, ses soins et le bien-être en élevage.

L'équipe développe également des activités touristiques originales : balades encadrées, ateliers, animations culturelles et rencontres pour les familles et les scolaires.

Acteur reconnu du sport du dromadaire en Europe, elle participe à des événements internationaux et défend un sport éthique, fondé sur le respect et la complicité entre l'homme et l'animal.

**4 B RUE DU MOULIN,  
DERCY**

**Groupes :** de 5 à 20 personnes

**Durée de la visite :** 1h00

**Age minimum requis :** 2 ans



**MARDI 3 MARS - 10H00**

**JEUDI 12 MARS - 10H00**



## Consignes de sécurité :

Rester avec le guide durant toute la visite. Ne pas nourrir les animaux sans autorisation, approcher les dromadaires uniquement accompagné, respecter les zones indiquées comme non accessibles.  
Pas d'accès PMR.



# LES SAVONS DE LOUPS KATLAN

GRUGIES



Chaque savon raconte l'histoire du Loup, symbole d'une marche respectueuse sur une terre fragile. Prendre soin de soi, des autres et de la nature est au cœur de la philosophie de la Savonnerie. Créée autour de la Saponification à Froid, un procédé qui ne laisse qu'une empreinte légère sur la nature et qu'un parfum purifiant sur la peau.

La visite de la Savonnerie est un moment convivial où Loup Katlan partage sa passion et son savoir-faire, entre atelier et chalet, autour d'une boisson maison.

**2 RUE DE CHAMPAGNE,  
GRUGIES**

**Groupes :** de 1 à 4 personnes

**Durée de la visite :** 1h00

**Age minimum requis :** 10 ans



12 DATES :

**LES 2, 4, 6, 9, 11 ET 13 MARS**

**À 9H30 ET 13H30**



## Consignes de sécurité :

Port du masque si malade. A mettre sur site: 1 charlotte, blouse et sabots afin de pouvoir entrer dans le laboratoire. Pas d'accès PMR.



# LES ALPAGAS DE LA COUR FARROUX

SOMMERON



Originaire du Nord de la France, Brigitte et Didier se sont installés avec leur Cheptels d'Alpaga à Sommeron dans l'Aisne. Après avoir visité une ferme, ils ont été séduit par les Alpagas, la semaine suivante, ils ont adopté Qwerty et Serise. Ce fut le début d'une aventure.....et quelle aventure !! Leur but est de faire connaître à un plus grand nombre l'Alpaga et ses débouchés. Son histoire vous intéresse ? Vous pouvez faire partie de cette aventure: Brigitte et Didier vous ouvrent leurs portes. Il sera alors possible de constater, sur place, à quel point l'élevage d'Alpagas est passionnant.

**2 CHEMIN DE LA GARDIEUX,  
SOMMERON**

**Groupes :** de 15 à 40 personnes

**Durée de la visite :** 1h30

**Age minimum requis :** 5 ans



**MERCREDI 4 MARS - 14H30**



**Consignes de sécurité :**

Ne pas donner de nourriture aux alpagas  
et aux ânes.





# LA FERME BIO DU ZOOMIE

## LA BOUTEILLE



L'EARL du Zoomie est une exploitation en agriculture biologique depuis 2015. Vous pourrez y découvrir nos crèmes glacées ainsi que le laboratoire de fabrication.

En venant à la ferme du Zoomie, vous découvrirez non seulement notre procédé de fabrication, mais surtout nos différents parfums de crèmes glacées que nous serons ravis de vous faire goûter lors de votre venue.

**58 BIS RUE DE VERVINS,  
LA BOUTEILLE**

**Groupes :** de 4 à 8 personnes

**Durée de la visite :** 1h00

**Age minimum requis :** aucun



**VENDREDI 13 MARS - 14H30  
SAMEDI 14 MARS - 10H30**



**Consignes de sécurité :**  
Respect des lieux.



# PICARDIE EMBALLAGES

## VERVINS



Avec plus de 25 ans d'expérience, Picardie Emballages accompagne les professionnels dans leurs besoins en emballages et équipements de protection individuelle.

L'entreprise propose une large gamme de produits fiables : cartons, films, adhésifs, protections, ainsi que des EPI conformes aux normes (gants, chaussures, vêtements, protections respiratoires, auditives et visuelles). Proximité, réactivité et conseil sur-mesure guident une démarche écoresponsable visant à offrir des solutions performantes, disponibles rapidement et adaptées à chaque client.

**ZA CRÉAPOLE, 24 RUE D'HIRSON,  
VERVINS**

**Groupes :** de 4 à 13 personnes

**Durée de la visite :** 1h00

**Age minimum requis :** 16 ans



**JEUDI 5 MARS - 10H00**



**Consignes de sécurité :**  
Pas d'accès PMR.

Les Copains  
d'**Thiérache**

Terroir - Cuisine - Vélo

# LES COPAINS D'THIERACHE

## GUISE



Les Copains d'Thiérache est un commerce de proximité installé à Guise, au cœur de la rue Camille Desmoulins.

Né d'une initiative locale, il promeut les produits issus de Thiérache et des Hauts-de-France, avec une attention particulière portée aux références locales et bio.

Le magasin soutient les producteurs et artisans du territoire, favorisant les circuits courts, la qualité et la durabilité.

Véritable lieu de passage et de rencontre, Les Copains d'Thiérache font découvrir les saveurs régionales tout en participant au dynamisme économique et touristique de la région.

**24 RUE CAMILLE DESMOULINS,**  
**GUISE**

**Groupes :** de 5 à 15 personnes

**Durée de la visite :** 1h30 à 2h00

**Age minimum requis :** 10 ans



**JEUDI 5 MARS - 14H30**

**VENDREDI 13 MARS - 14H30**



# THIÉRACHE SÉRIGRAPHIE

## VERVINS

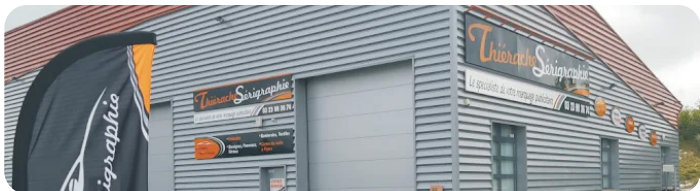

Installée au cœur de la Thiérache, Thiérache Sérigraphie met depuis 25 ans son savoir-faire au service des entreprises, associations et collectivités. Spécialisée dans la personnalisation de supports, elle propose des solutions variées : textiles, objets publicitaires, enseignes et marquage sur véhicules (VL - PL).

Grâce à une expertise reconnue en sérigraphie, broderie et impression numérique, Thiérache Sérigraphie garantit des réalisations de qualité, tout en misant sur la réactivité, le conseil et la durabilité.

**ZA CRÉAPÔLE,  
VERVINS**

**Groupes :** de 2 à 10 personnes

**Durée de la visite :** 2h00

**Age minimum requis :** 16 ans



**MERCREDI 11 MARS - 9H00**



# L'IMPRIMERIE DE L'AVESNOIS

AVESNES-SUR-HELPE



Implantée à Avesnes-sur-Helpe depuis 1937, l'Imprimerie de l'Avesnois est un acteur clé de l'impression régionale.

Spécialisée dans l'impression offset et numérique, elle excelle dans la production de presse hebdomadaire, de documents publicitaires et de supports variés avec une réactivité exemplaire.

Elle s'est modernisée en 2015 avec Digitaprint, première rotative numérique pour journaux personnalisés.

Proche de ses clients, l'imprimerie allie tradition et innovation pour une qualité irréprochable.

**1 RUE PIERRE CHARPY,  
AVESNES-SUR-HELPE**

**Groupes :** de 7 à 15 personnes

**Durée de la visite :** 1h30

**Age minimum requis :** 11 ans



**JEUDI 5 MARS - 10H00**  
**JEUDI 12 MARS - 10H00**



**Consignes de sécurité :**  
Pas d'accès PMR.



# SCIERIE ALLIOT

WASSIGNY

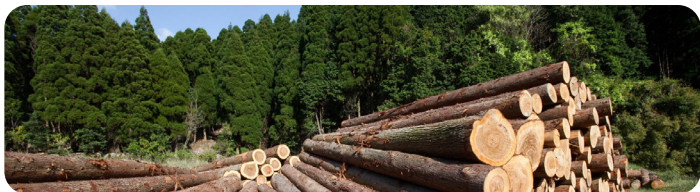

Installée à Wassigny depuis plus de 180 ans, la Scierie Alliot est une entreprise familiale qui perpétue un savoir-faire transmis sur cinq générations.

Spécialisée dans l'exploitation forestière et la transformation du bois, elle sélectionne avec soin les essences feuillues locales pour garantir une qualité irréprochable.

Basée dans l'Aisne, la SAS Francis Alliot emploie une dizaine de salariés et exploite environ 20 000 m<sup>3</sup> de grumes par an, destinées à la construction, à l'industrie et à l'artisanat, dans une démarche durable de valorisation de la filière bois régionale.

**12 RUE DU 8 MAI 1945,  
WASSIGNY**

**Groupes :** de 6 à 20 personnes

**Durée de la visite :** 1h30

**Age minimum requis :** 18 ans



**VENDREDI 13 MARS - 9H30**



**Consignes de sécurité :**

Pas d'accès PMR, respecter le sens de la visite et consignes de sécurité données le jour de la visite.



# BADINAGE ARTISTIQUE

## LA VALLÉE-AU-BLÉ



Badinage Artistique est une association culturelle qui allie art, nature et solidarité. Elle propose des ateliers de cirque, de cuisine, des stages nature, et accueille des artistes en résidence. L'association gère un tiers lieu et un espace de vie sociale, les Vergers de la Cailleuse, où elle sensibilise à la pratique artistique, l'environnement et le développement durable. Elle s'adresse à tous les publics et mène des projets solidaires. Badinage Artistique est un acteur clé de la vie culturelle locale, favorisant les échanges et la création.

**35 RUE DE LEMÉ,  
LA VALLÉE-AU-BLÉ**

**Groupes :** de 2 à 10 personnes

**Durée de la visite :** 1h00 à 1h30

**Age minimum requis :** 6 ans



**LUNDI 2 MARS - 16H00**

**VENDREDI 6 MARS - 11H00**

**LUNDI 9 MARS - 13H00**

**VENDREDI 13 MARS - 16H00**



THIERA'NATURA  
CONCENTRÉ D'AVENIRS

# LYCÉE AGRICOLE DE THIERACHE

FONTAINE-LÈS-VERVINS



Implanté à Fontaine-les-Vervins depuis 40 ans, le lycée agricole forme élèves, apprentis, salariés et agriculteurs grâce à son enseignement et à son centre de formation continue.

Son exploitation de 135 hectares constitue un véritable support pédagogique : élevage de vaches laitières (lait labellisé Maroilles), brebis, porcs, volailles, ainsi qu'un verger et des ruches en agriculture biologique. La visite se clôturera autour d'un verre de jus de pomme bio !

## LE PONT DE PIERRE, FONTAINE-LÈS-VERVINS

**Groupes :** de 1 à 15 personnes

**Durée de la visite :** 1h30

**Age minimum requis :** aucun



**VENDREDI 6 MARS - 14H00**

**VENDREDI 13 MARS - 14H00**



### Consignes de sécurité :

Se présenter devant la magasin « A la ferme de fontaine » (boutique du lycée) 10 minutes avant le début de la visite.





# LE CENTRAL

## FOURMIES



Situé à Fourmies, Le Central est un tiers-lieu emblématique de la démarche REV3, dédié aux transitions énergétique, écologique, numérique et sociétale.

Véritable laboratoire d'expérimentation, il favorise les échanges entre citoyens, entrepreneurs, artistes et associations autour de nouveaux modes de vie et de travail.

Éco-conçu et exemplaire (énergie solaire, chaleur bois, sobriété des matériaux), Le Central réduit la fracture numérique grâce à ses formations, ateliers et fablab ouverts à tous, tout en soutenant l'économie locale et la résilience du territoire.

**42 RUE SAINT-LOUIS,  
FOURMIES**

**Groupes :** de 5 à 15 personnes

**Durée de la visite :** 1h00

**Age minimum requis :** 8 ans



**MARDI 3 MARS - 10H00**  
**MERCREDI 4 MARS - 10H00**

**MARDI 10 MARS - 10H00**



# L'ÎLE VERTE

## HIRSON

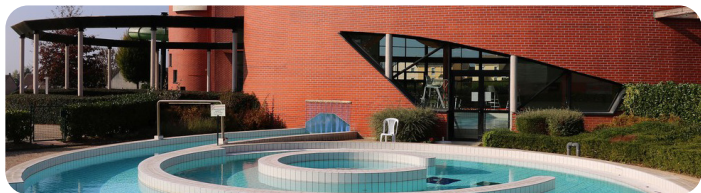

Depuis 2003, l'Île verte, avec son toboggan vertigineux, sa rivière extérieure, son espace aquatique et ludique, son bowling 8 pistes et son bar-brasserie, est l'un des lieux incontournables des loisirs de la Thiérache transfrontalière et accueille plus de 150 000 visiteurs à l'année.

Un espace forme et bien-être est venu compléter l'offre en 2013. Aujourd'hui ce sont 28 salariés qui permettent d'animer, de développer, d'entretenir ce site. Alors, à l'occasion des « savoir-faire de Thiérache » venez découvrir le fonctionnement de l'envers du décor.

**RUE DU GRAND TAILLIS,**  
**HIRSON**

**Groupes :** de 8 à 16 personnes

**Durée de la visite :** 2h00

**Age minimum requis :** 12 ans



**JEUDI 12 MARS - 9H30**



# ADF02 RECYCL'JOUETS

## GUISE



Recycl'Jouets est un chantier d'insertion créé en 2017 où l'activité consiste à récupérer des jouets destinés à la destruction dans les déchetteries ou des points de collecte, afin de les réhabiliter pour une seconde vie et vendus à prix «Solidaire» sur tout le territoire et internet. Ce projet nous permet d'accompagner des personnes vers leur retour à l'emploi durable via un contrat de travail à durée déterminée d'insertion 24 heures semaine, autour de compétences variées et adaptées à tous (hommes, femmes, Travailleur handicapé, jeune, sénior...).

**61 RUE CHANTRAINE,  
GUISE**

**Groupes :** de 4 à 8 personnes

**Durée de la visite :** 1h30

**Age minimum requis :** 16 ans



**JEUDI 5 MARS - 14H00**

**JEUDI 12 MARS - 14H00**



**Consignes de sécurité :**  
Pas d'accès PMR.





---

---

---

---

---

---

---

---

---

---

---





---

---

---

---

---

---

---

---

---

---

---

