



Carnet
des
Créateurs

Lorsque j'ai été élu Maire de Laon et Président de la Communauté d'Agglomération du Pays de Laon, en 2017, j'ai rapidement senti que la mise en valeur des métiers d'art et des artisans d'art était un axe de développement essentiel à côté duquel il ne fallait pas passer.

Notre volonté d'agir dans ce sens s'est concrétisée rapidement grâce au **partenariat** avec l'**Association des Métiers d'Art de Picardie** et avec l'aide du **Conseil départemental**.

En effet, dès 2018, nous avons inauguré la Maison des Métiers d'Art, lieu de rencontre, d'exposition et de ventes dédié à l'artisanat d'art. Un lieu emblématique, témoin du riche patrimoine Laonnois puisqu'il s'agit d'un hôtel particulier du 15^e siècle qui, grâce à ce projet, a pu rouvrir ses portes au public.

Nous avons également sollicité l'obtention du **label Ville et Métiers d'Art** qui nous permettrait de conforter notre action et d'aller encore plus loin, de fédérer encore davantage, des artisans d'art bien entendu mais aussi d'autres acteurs, publics et privés. **La 1^{ère} édition du carnet des créateurs du Pays de Laon** participe de cette volonté de faire connaître nos artisans d'art et artistes locaux, l'excellence de leur savoir-faire et de développer le tourisme culturel pour, à terme, créer un écosystème économiquement viable.

Merci aux équipes de l'office de tourisme du Pays de Laon et de la Ville de Laon pour la préparation de ce très beau livret qui vous permettra d'aller à la rencontre de femmes et d'hommes de talent et de partager leur passion.

Eric DELHAYE

Maire de Laon

Président de la Communauté d'Agglomération du Pays de Laon

Anne SOLLER

Aquarelle, dessin à l'encre de chine,
peinture sur porcelaine et sur soie

anne.soller@free.fr

Artiste autodidacte, j'ai ouvert mon atelier d'aquarelliste et peintre sur porcelaine. Je m'inspire de thèmes très variés : Laon, les oiseaux de notre région, la baie de Somme et d'autres sujets parfois insolites...



 06 71 89 64 80

45 rue Châtelaine à Laon / FACEBOOK Atelier-Anne-Soller



Annie
LALONDE
Peintre

annielalonde@orange.fr

De ses tableaux et de ses manuscrits se dégage «*une atmosphère singulière dans des reflets diaphanes où la lumière conduit vers des horizons prometteurs*» Jean Monneret - Grand Prix des Beaux Arts de Paris. Toutes ses créations nous parlent de l'Élévation de l'Être

 06 79 47 99 18

22 rue Georges Ermant à Laon



Cécile JAUNET

Peintre

maho.asie@hotmail.fr

Cécile Jaunet est une artiste aux multiples facettes actuellement en résidence au Château de Breuil à Bruyères-et-Montbérault. Ces œuvres oniriques sont marquées de couleurs audacieuses, éclatantes, brillantes qui emplissent l'espace et semblent jaillir des toiles. Elle oscille entre figuratif et abstrait, se joue des codes et pose ses propres règles.

Bruyères-et-Montbérault / artsper.com : cecile-jaunet

Christophe LAMPÉRIÈRE

Travail du bois et de l'acier

chris1982@hotmail.fr

Christophe Lampérière travaille le bois depuis tout petit, il a ajouté l'acier depuis 10 ans et s'est mit à son compte en 2020 après un CAP menuiserie. Il a à cœur le partage de sa passion du travail du bois et de son savoir faire. Chaque commande fait l'objet d'un suivi personnalisé.



[06 42 43 08 85](tel:0642430885)

Facebook : [Le-Toucher-du-bois-Christophe-Lamp](https://www.facebook.com/Le-Toucher-du-bois-Christophe-Lamp)

Coralie DOUBLET

Sculpture sur bois

doublcoralie6@gmail.com

Coralie Doublet est sculptrice sur bois, «technicienne» des arts mobiliers sculptés et décoratifs, diplômée de l'École Supérieure d'Ébénisterie d'Avignon (ESEA) en 2016. Coralie Doublet est également dessinatrice autodidacte.



[06 95 99 66 42](tel:0695996642)

doublcoralie-sculpture.fr

Élisabeth GATAUX

Création de Bijoux

elisabethgataux@yahoo.fr

Artisane autodidacte en bijouterie fantaisie et travail du cuir, elle s'oriente vers la minéralogie, la lithothérapie et le bien-être.



[06 47 76 71 03](tel:0647767103)

41 rue Châtelaine à Laon / [FACEBOOK Phoenix Dream's](https://www.facebook.com/Phoenix-Dream's)

Élise SILOE

Artiste plasticienne

siloe@siloe-elise.fr

Mes matrices sont à base de carton, papier, végétaux et autres matériaux de récupération que j'encre, grave et presse. J'utilise différentes techniques pour affiner mes recherches, je cherche à aller vers le subtil avec des installations mobiles aériennes...

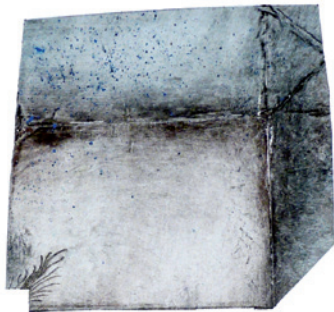

 06 42 94 53 97

26 rue Châtelaine à Laon / www.siloe-elise.fr

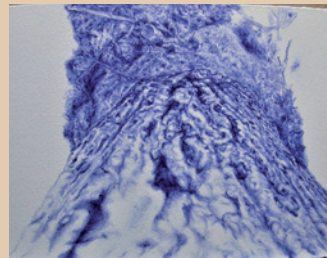

Hervé-Paul DELHAYE

Artiste plasticien

delhayehervepaul@gmail.com

Graveur en taille douce, aquafortiste sur métaux, lithographe sur pierre, peintre, dessinateur. Mes sujets traduisent une aspiration pour le vivant, la faune et la flore. La nature dans le Laonnois est une source d'inspiration renouvelée par sa diversité.

 07 81 48 23 83

hervepauldelhaye.jimdo.com

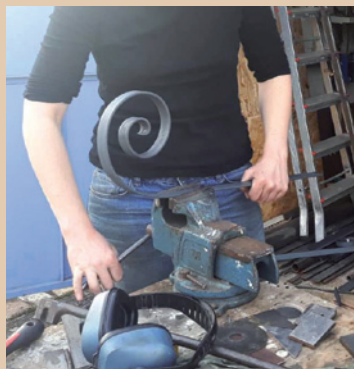

Floriane CLOWEZ

Artisan en Métallerie

lescontesdefer@gmail.com

Je suis Artisan Métallière. Depuis 8 ans, dont 5 à mon compte, je travaille le métal, essentiellement l'acier, pour fabriquer mobilier, verrière, marquise, garde-corps, et bien d'autres choses, dans tous les styles, selon les goûts de chacun !

 06 48 27 40 07

lescontesdefer.com

Jacques BRÛLANT

Peintre

clotilde-jacques@orange.fr

Avec une exigence curieuse, une liberté assumée, mon seul thème est l'émotion. Par des chemins de traverse et différentes techniques, je laisse à chacun la manière d'apprécier ce que je dessine.



 06 71 99 51 02

7 rue Georges Ermant à Laon



Jean-Luc POMMEROLLE

Gravure et Peinture

jeanpommerolle@gmail.com

Son travail est une façon de regarder le monde et spécialement celui du végétal. Il oppose le blanc et le noir et cherche une esthétique dans laquelle le noir domine. Il est fasciné par l'énergie du Noir qui ouvre les portes à la Lumière. Sa démarche artistique et son parcours le rendent curieux, avide de connaissances. Il s'inspire des techniques anciennes et les adapte à sa création.

 06 37 40 64 21

1 place du Marché aux Herbes à Laon / www.jeanpommerolle.fr

Jean-Pierre DE CLERCQ

Sculpteur sur métal

declercq.maryse@wanadoo.fr

J'aime les matériaux difficiles à travailler, laisser vibrer ma créativité, mon sens de l'observation, développer mon esprit critique. Récupérer, détourner, recycler, réinterpréter des objets pour décorer intérieur et extérieur. Sans oublier l'esthétique, le plaisir, les rencontres.



 03 23 80 96 88

13 rue de l'arbre rond à CESSIERES-SUZY

Jérémie MARTEL

Artisan ébéniste

auxfildubois@sfr.fr

Artisan ébéniste depuis 2017, Jérémie vous accueille dans son atelier et espace exposition de création et reproduction de mobilier du 9^e à la fin du 15^e siècle. D'autres surprises sont également à découvrir sur place.



 06 50 80 22 84
03 23 29 82 12

21 rue Saint Jean à Laon



Jordan BEAUFRÈRE

Photographe

jordan.beaufreere@gmail.com

Je suis vidéaste, photographe et télépilote

 09 75 87 90 55

40 rue Eugène Leduc à Laon / www.jordanbeaufreere.com

Karine GRIMARD

Peintre

metaldeco.ovh@gmail.com

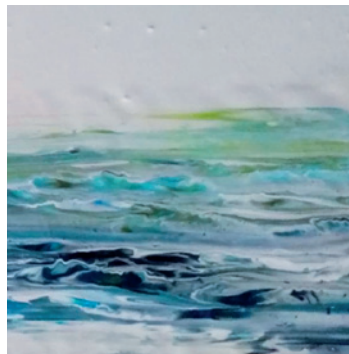

Ma peinture acrylique, intuitive et semi-abstracte, éveille en chacun des sensations qui lui sont propres. Mon travail vise à laisser émerger ce que tout un chacun a d'enfoui au plus profond de soi. Influences Dali, Bosch, Pollock, Turner.

www.art.metaldeco.ovh



Marie-France GODART

Artiste plasticienne

atelier.mariefrance@free.fr

Dans une des plus vieilles maison du village de Molinchart je crée des œuvres uniques en verre filé (perles), en laine feutrée, en mosaïque et en divers matériaux recyclés. Visites et possibilité de stages à la demande.

[06 78 65 54 34](tel:0678655434)

2 rue Catignet à Molinchart



Mélanie BILLOT

Accessoires couture

melangescreatifs@gmail.com

Passionnée du fait main depuis toujours, la couture a croisé mon chemin en 2016, pour mon plus grand plaisir. Au fil des années, je me suis spécialisée dans les accessoires femmes et enfants, avec toujours cette folle envie d'apprendre et de découvrir de nouveaux horizons.

[06 46 43 24 70](tel:0646432470)

melanges-creatifs-couture.fr

Muriel TIBERGHIE

Photographe

murielghien@live.fr

L'atelier «La Boîte à Lumière» vous propose de découvrir un procédé photographique alternatif. Ses créations originales et artistiques utilisent argentique noir et blanc et numérique.



[06 72 77 53 14](tel:0672775314)

37 rue Châtelaine à Laon / FACEBOOK la boîte à lumière



Nicolas THOUANT

Sérigraphe artisanal

info@lemondeestvache.com

«Le Monde Est Vache» est un atelier de sérigraphie situé à Montchâlons, petit village du Pays de Laon. C'est aussi une marque déposée et un atelier de création sur divers supports : textiles, céramiques, badges, affiches...

06 06 99 24 09

lemondeestvache.patternbyetsy.com

Véronique MASSON

Atelier de patine

augoutdujour02@gmail.com

Personnalisation, «customisation» de votre mobilier. Vente de meubles et peintures. Stage découverte possible.



06 79 36 68 12

10 rue Châtelaine «Au Camélia» / Facebook : augoutdujour02

Yann MESSENCE

Peintre

yannmessence@gmail.com

Yann Messence, artiste originaire de Laon et créateur de la collection #000, est parrainé par le Prince Jean-Barthélemy Bokassa et le mannequin italien Eleonora Pieroni.



06 46 58 60 65

FACEBOOK Yann Messence

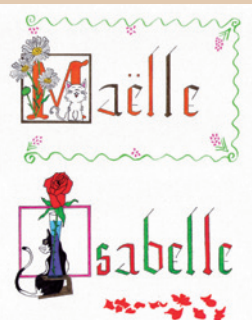

Yannick FRADIN

Calligraphe

yannick.fradin@gmail.com

Calligraphe et enlumineur indépendant, il propose de découvrir ses créations et ses ouvrages sur son site officiel et sa boutique en ligne. Vous pouvez le retrouver en de multiples occasions : salons, festivals, fêtes médiévales, marchés, et aussi en milieu scolaire et associatif.

06 95 18 06 79

29 rue de la Cense-Milhau à Laon / yannickarfradin.com

LES ARTISTES LAONNOIS

Peinture

artistes-laonnois@hotmail.fr



L'Association des Artistes Laonnois est composée d'artistes plasticiens, peintres ou artisans d'art, qui proposent de mai à septembre une série d'expositions : «Amis touristes qui visitez notre belle ville de Laon, venez les rencontrer dans leur galerie du **Solitaire** au pied de la Porte d'Ardon et découvrir l'univers d'un artiste différent chaque semaine...»

«Le Solitaire» Porte d'Ardon à Laon / peindre-a-laon.over-blog.com



ZOOM LAONNOIS

Photographie

zoom.laonnois@gmail.com

Tous les vendredis, les adhérents du Zoom Laonnois se réunissent afin d'échanger autour de photographies apportées par les uns et les autres, de parler de projets en cours, des expos à voir. La transmission des connaissances et du partage sont au coeur du fonctionnement de l'association. Tout au long de la saison, différentes activités sont proposées : sorties photo, couverture de manifestations sportives et culturelles.

06 84 09 77 49

Facebook : Zoom-Laonnois



LE PETIT SAINT-VINCENT Maison des Métiers d'Art

Édifié entre 1529 et 1534, à la demande de l'abbé Jean Carpentier, l'hôtel du petit Saint-Vincent était **dépendant de l'abbaye Saint-Vincent** située sur le plateau hors des fortifications. Cette maison de ville à l'intérieur des remparts, a servi de refuge à la communauté monastique de l'abbaye Saint-Vincent, victime de plusieurs invasions depuis le VI^e siècle. Au XVIII^e siècle, le petit Saint-Vincent est vendu en maison particulière, utilisé comme lieu pour des assemblées politiques à la Révolution, il sera ensuite vendu à des aubergistes. En 1942, suite à un incendie, les bâtiments sont laissés à l'abandon jusqu'en 1955. L'Etat rachète une partie des bâtiments en 1962 et l'ensemble est classé Monument Historique en 1964. Le siège du Comité Départemental du Tourisme s'y installe jusque dans les années 80 avant de périodiquement servir de lieu d'expositions temporaires. **Depuis 2018**, l'hôtel du petit Saint-Vincent **abrite l'Association des Métiers d'Art de Picardie** qui réunit **19 artisans exerçant une activité répertoriée par l'Institut National des Métiers d'Art (INMA)**. Ils sont soucieux de promouvoir leurs savoir-faire avec pour exigence la qualité.

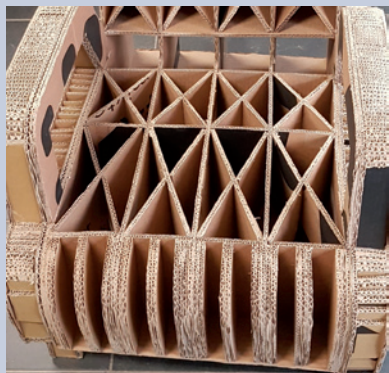

Alice RUELLE

Cartonniste

alice@creation-carton.fr

La fabrication de mobilier et luminaires en carton s'est imposée comme une évidence. Je participe ainsi à sensibiliser à la consommation éco-responsable et à la création. Mes pièces sont uniques et sur-mesure. Je transmets mon savoir-faire lors de stages.

 06 85 95 00 45

www.creation-carton.fr

Charlotte LEJUSTE

Créatrice textiles

info@eliette.net

Création et fabrication de sacs et accessoires textiles. Les commandes sont personnalisables.



 07 68 86 36 73

www.colette-et-charlie.fr

Corinne ARBET

Céramiste

contact@espritlibrekaolin.com

J'utilise les techniques traditionnelles ancestrales pour mes créations dans le respect de l'environnement. Mes créations d'arts de la table et de décoration reflètent ma personnalité : authentiques, audacieuses, sensibles et pleines de poésie. Je propose des cours de modelage et de tournage au tour de potier.



 06 88 03 89 66

www.espritlibrekaolin.com



Hélène POTIN

Relieur d'art et restauration

helene.potin@gmail.com

Maître Artisan d'Art et diplômée de l'école Estienne, Hélène restaure le patrimoine depuis 2009. De la restauration d'ouvrages du XVII^e siècle à la reliure contemporaine, l'atelier s'adapte à chaque projet dans le plus grand respect des techniques traditionnelles.

 06 75 69 53 73

helenepotin.com

Jacqueline BORRUEL

Feutrière, teinturière

jacquelineborruel.46@gmail.com

JBM Création, né de la passion de la matière, des expériences et expérimentations de sa créatrice : Jacqueline Borrue. Elle propose des collections uniques. La passion des fibres naturelles a conduit la créatrice vers la nature et ses composantes : les tissus et leur origine, puis l'expérimentation et teinture végétale.



 06 71 94 88 12

jbm-création.fr



 03 23 71 68 44

www.laurenceweber.fr

Laurence WEBER

Créateur verrier et peintre sur soie

lweber@netcourrier.com

Création et restauration de vitraux et œuvres en verre. Peinture sur soie



Jérôme WATIER

Sculpteur sur bois-ornemaniste

j.watier@orange.fr

Sculpture ornementale, travaux en ronde-bosse, pièces d'instruments de musique, copies d'anciens, restitutions de sculptures à l'identique, composition de motifs de style, création de mobilier : son atelier se distingue grâce à la double compétence ébénisterie/sculpture. L'art sacré est un de ses domaines favoris...

 06 81 56 34 02

www.watier-jerome.com

Hugues LOSFELD

Peintre en décor

contact@hugueslosfeld.com

Installé à Ceuilly en 2008, l'atelier est spécialisé dans la restauration, la restitution et la création de décors muraux peints. Cet art redonne vie aux monuments anciens et insuffle une dimension nouvelle aux intérieurs contemporains. Si les patines, faux bois, faux marbres, trompe-l'œil ou dorures à la feuille sont ses œuvres quotidiennes, l'atelier s'est également illustré à la Villa Majorelle de Nancy



 06 66 77 12 48

www.hugueslosfeld.com



Marie TELLIER

Fileuse de Verre

marietellier@hotmail.com

Je crée des bijoux ornés de perles que je fabrique selon la technique artisanale du filage de verre au chalumeau. Après un CAP et un diplôme de Compagnon Verrier, j'ai installé mon atelier de fileuse de verre dans l'Aisne.

 06 16 53 35 74

marietellier.fr

Marina ROGOZINA

Restauratrice d'objets métal

marina.rogozina04@gmail.com

Restauratrice en art du métal : une profession méconnue. La restauration n'est pas seulement un art, c'est un état d'esprit, l'opportunité de redonner la splendeur et la gloire originelle à un objet ; une façon de préserver l'état d'origine sans effacer les signes du temps.



 06 77 58 83 80

www.marinarogozina.com

Mathieu BRULANT

Sculpteur sur métal

brulant.mathieu@gmail.com

Je modèle mes sculptures statuariques en acier jusque dans le moindre détail. Mes créations sont non seulement un hommage rendu à des figures de l'histoire mais nous amènent également à nous questionner sur notre condition, notre évolution...



 06 62 43 51 57

www.sculpture.art.metaldeco.ovh



Michel VERRON

Ébéniste, restaurateur de meubles

onix22m@gmail.com

Menuisier ébéniste, Michel a beaucoup travaillé à la restauration d'églises pour le Conseil Départemental de l'Aisne ; il a aussi participé aux travaux du Musée de l'Hôtel-Dieu à Château-Thierry. Il est spécialisé en boiseries toutes époques, sculptures et restauration de meubles.

 06 07 52 23 35

Paolo DA ENCARNACÃO

Ferronnier d'art

ferbois@orange.fr

Maître artisan ferronnier d'art depuis plus de 20 ans et finaliste du concours du Meilleur Ouvrier de France 2018, Paolo DA ENCARNACAO réalise des ouvrages uniques et originaux en métal.



 06 72 15 69 21

ferbois.fr



 06 87 42 76 88

www.art-et-creations.fr

Christophe QUERE

Taillleur de pierre

artisan@art-et-creations.fr

Avec plus de 30 ans de passion mise au service de la taille de la pierre, j'extraits l'élégance du minéral.

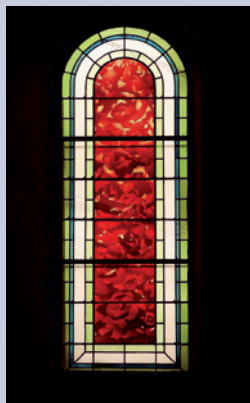

Didier QUENTIN

Verrier

didierquentin@wanadoo.fr

Je conçois, réalise et restaure des vitraux depuis 1983.

 06 83 44 17 12

www.didierquentinvitraux.com

Shu Chuan CHEN

Céramiste, peintre, calligraphe

shuchuan1262@gmail.com

Diplômée de École Supérieure des Beaux Art à Paris, d'origine Taiwanaise, elle conçoit ses œuvres dans son atelier de Nesles près de Fere-en-Tardenois.



 06 30 94 41 01

atelier-terre-encre.net



Corinne SOHET

Vannière

latelierdelosier@gmail.com

Je tresse le saule (végétal vivant) en architecture végétale, l'osier en vannerie utile et décorative. Je partage mes connaissances en ateliers d'initiation (pour tous). Venez me rencontrer dans mon atelier, sur des marchés ou lors d'expositions. Visitez ma page facebook et mon Instagram.

06 13 76 56 24

FACEBOOK l'atelier de l'osier

Valentin BOVE

Marqueteur

marqueterie.copeauxdepaille@gmail.com

Marqueteur de paille et de bois, Valentin est spécialisé dans le décor d'objets et de mobiliers. Ses matériaux traditionnels se mêlent à d'autres plus singuliers pour élargir les effets, ainsi le cuir de poissons, les samares d'érable, la nacre, l'os, la corne, les métaux, modernisent ses créations.

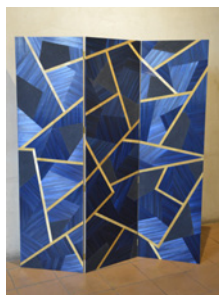

06 08 32 98 89

www.marqueteriecopeauxdepaille.com

Véronique BECARD

Tapissier

le.louis.philippe@wanadoo.fr

Véronique, tapissier depuis 35 ans, installation en 2004 avec l'ouverture d'une boutique. Restauration de fauteuils et cannage, confection de double rideau, stores bateau et abat-jour



06 82 41 89 52

http://www.tapissier-lelouisphilippe.com

SOUTERRAINS
DE LAON

SECRETS
SOUS LA VILLE

UNE EXPÉRIENCE AU CŒUR DU TEMPS

8€



BILLETTERIE & AUDIOGUIDES : OFFICE DE TOURISME DU PAYS DE LAON (02)
WWW.TOURISME-PAYSDELAON.COM



BLOC-NOTES:

La totalité des créateurs présents dans ce livret exercent leurs talents sur le territoire de la Communauté d'Agglomération du Pays de Laon ou font partis de la Maison des Métiers d'Art.

Cette liste n'est pas exhaustive, nous invitons les artisans d'Art, qui ne figurent pas dans ce carnet, à nous contacter à l'adresse suivante :

clement@tourisme-paysdelaon.com



*Retrouvez
tous les
créateurs
ici*

Office de Tourisme du Pays de Laon

Hôtel Dieu - 02000 LAON - France

Tél. 33(0)3 23 20 28 62

E-mail : info@tourisme-paysdelaon.com

www.tourisme-paysdelaon.com



Office de Tourisme du
PAYS DE LAON