

- ★ TROUVER LE CADEAU IDÉAL
- ★ BOUTIQUES DU TERROIR
- ★ VENTES DIRECTES
- ★ MAROILLES
- ★ CUISINE DE FÊTES
- ★ SE BALADER
- ★ AGENDA



TROUVER LE CADEAU IDÉAL

Le Renard'eau

(savonnerie artisanale)
53 Place de l'Hôtel de Ville
MONTCORNET
lerenardeau@laposte.net
06 15 39 92 92
www.savonnerierenardeau.fr



La Réserve des Trois Nomades

(poterie)
1 rue de l'Eglise
WIEGE-FATY
les3nomades@gmail.com
06 81 91 10 47
www.lareservedestroisnomades.fr

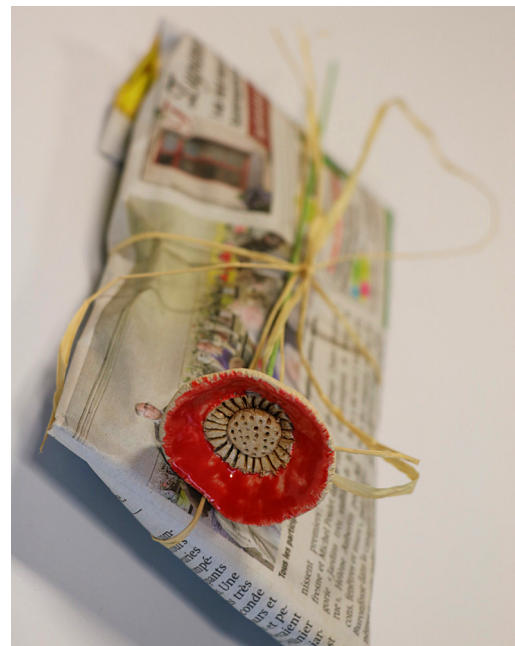

Un Monde de Bois

(jeux et jouets en bois)
1 rue de Verdun
LA BOUTEILLE
contact@unmondedebois.fr
03 23 98 09 52
www.unmondedebois.fr

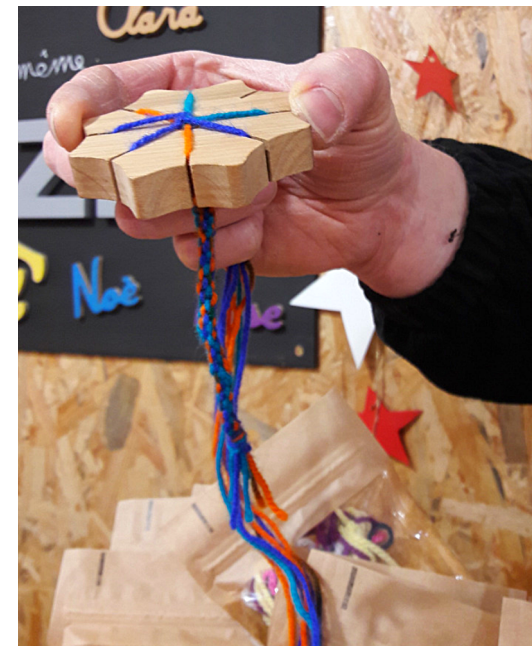

Le Familistère de Guise

Place du Familistère
02120 GUISE
Achats en ligne sur la page
Facebook ou le site
www.familistere.com/fr/billetterie-
boutique/boutique



La Ferme des Ombres

(sculptures)
15 Hameau de Féronval
HAUTION
ilafermedesombres@outlook.fr
07 89 35 85 33



Les Alpagas de la Cour Farroux

(articles en laine d'alpaga)
2 Chemin de la Gardieux
Ferme La Cour Farroux
SOMMERON
chatelinbrigitte@orange.fr
06 29 66 06 98
www.elevage-alpagas.com



BOUTIQUES DU TERROIR

La Conserverie d'Ornelle
Place de l'église LUZOIR
sasornelle@gmail.com
09 71 25 04 28



Au Bocal
33 rue du Général Leclerc
VERVINS
au-bocal@orange.fr
03 23 58 24 22



Les Vergers du Baty
Casiers Fermiers
9 Rue du Baty NEUVE-MAISON
06 81 39 43 24



Saveurs et Terroir
43 rue du Général de Gaulle
LA CAPELLE
contact@saveurs-et-terroir.com
03 23 97 17 16



Saveurs et Délices d'Occitanie
6 Rue de la Liberté VERVINS
03 23 97 15 04



Le Comptoir de France et
Grisette
42 Rue Dardennes MONDREPUIS
06 33 25 56 94
franceetgrisette.com



Les Copains d'Thierache
24 rue Camille Desmoulins GUISE
7 place Victor Hugo HIRSON
infos@copains-thierache.fr
09 73 22 18 74



Le Renardeau
53 Place de l'Hôtel de Ville
MONTCORNET
lerenardeau@laposte.net
06 15 39 92 92



À la Ferme de Fontaine
Le Pont de Pierre FONTAINE-
LES-VERVINS
06 37 82 46 16
www.lycee-thierache.educagri.fr



VENTES DIRECTES

Ferme de la Chapelle Jérôme

(Folie Douce)

1 rue de la fontaine des pauvres
LE NOUVION-EN-THERACHE

03 23 97 06 86

www.folie-douce-aperitif.fr



Clos de la Fontaine Hugo

(cidre, jus de pommes, vinaigre...)

Hameau de Wichery

ROZOY SUR SERRE

03 23 97 69 47

Les Vergers du Baty

(cidre, casiers fermiers)

9 Rue du Baty NEUVE-MAISON

06 81 39 43 24



Les Vergers bio des Ilots

(jus de pommes)

18 Rue du Bâty NEUVE MAISON

03 23 58 48 77

SAS Prouvost (jus, pommes)

129 Route Nationale 29

VILLERS-LES-GUISE

03 23 61 14 59

Les Vergers de Thiérache

(fruits)

27 Hameau de la Folie BOUE

03 23 60 00 77



Hollybel La Ferme du Houx

(sirop de sureau)

4 Rue de l'Eglise HOUSSET

06 46 65 86 53

www.hollybel.fr

Le Rucher des Appaloosas

4 Rue du Haut RAILLIMONT

03 23 98 61 83

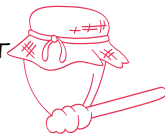

Le Rucher Rostand

38 Antenne Glycine ROZOY-SUR-SERRE

09 54 42 57 14

Le Jardin Roy

(tisanes, miel, sirops...)

1 Rue des Ecoles HAUTION

03 23 98 30 69

www.lejardinroy.fr



Au Jardin d'Hélène (plantes sauvages)

Ancienne Gare PROISY

jardinhelene@orange.fr

03 23 60 24 34

La Maquetterie (chèvrerie)

1 Rue du Cimetière CHIGNY

didier.grossot@orange.fr

03 23 60 25 96

Chèvrerie du Hauty

26 Rue des Muternes

MONDREPUIS

06 42 19 78 80



La Ferme du Chemin Blanc

(produits laitiers)

Route de Clair-fontaine SOMMERON

chemin.blanc@orange.fr

06 37 55 55 26



Ferme de la Maison Rouge

(légumes, fruits du verger, produits laitiers)

3 Hameau de Maison Rouge

LESQUIELLES-SAINT-GERMAIN

03 23 61 14 08

ferme-de-la-maison-rouge.webnode.fr

Le Jardin de Campagne

4, Hameau du Petit Lugny THENAILLES

03 23 98 18 02

www.le-jardin-de-campagne.com

Earl du Chêne Henri IV

(légumes)

Lieu-dit "le petit moulin"

Route de Sorbais LERZY

06 77 53 83 49

legumesdupetitmoulin@gmail.com



Gaec du Clos de Sanière

(légumes)

Ferme de Sanière TUPIGNY

06 81 74 55 60

patriciab66@hotmail.fr

Gaec de la vieille grange

(viande, conserves, boudin)

15 rue du Sourd SAINS-RICHAUMONT

03 23 60 91 58

la-vieille-grange02.com



Charcuterie du Val de Serre

26 rue Gérard Adolphe Martin

ROZOY-SUR-SERRE

03 23 58 51 97

didier.lepointe@wanadoo.fr



GAEC Bouxin-Jacquemart

(viande bovine)

9 Rue du Moulin ANY-MARTIN-RIEUX

06 08 52 99 73

La Petite Prée

(viande bovine)

ARCHON

03 23 98 58 59



GAEC du Clos Marion

(viande bovine)

12 Rue Bernard Lefèvre AUTREPPES

03 23 97 92 65

EARL des Fosses Mathon

(viande bovine)

23 Rue de Vervins AUTREPPES

06 74 16 08 04

EARL Le Fromentin

(viande bovine et porcine)

8 Rue Principale DOLIGNON

03 23 98 52 12

lefromentin.ventedirecte@gmail.com



EARL DANGUILLAUME

(viande bovine)

14 Rue de Saint-Thiou GRONARD

danguillaume02@wanadoo.fr

03 23 98 99 58

Eric HALLE

(viande bovine)

5 Route de Brunehamel LES AUTELS

03 23 97 67 18

www.ventedirecte-erichalle.com

Bergerie GAEC GOSSET

(viande ovine)

17 Rue de Noircourt MONTLOUE

09 72 99 87 58

labergerie-ventedirecte.fr

BOULNOIS Jennifer

(volaille)

4 Rue de la Forêt PAPLEUX

03 23 58 18 50

jennifer.couvreur@hotmail.fr



MAROILLES



Ferme de la Fontaine Orion

Du lun au ven de 9h à 12h et de 14h à 18h.

samedi de 9h à 12h

11 rue Hurtebise HAUTION

03 23 98 22 50

<http://maroilles-claire-halleux.fr>

Fromagerie Lait 2 fermes

Du lundi au samedi de 9h à 12h et le

vendredi de 15h à 19h

2 rue de la Hérie EPARCY

06 74 96 67 07 - 06 95 23 64 03

Ferme de Maliécourt

OISY

lemaliecourt@wanadoo.fr

03 27 77 60 44

Ferme de la Planchette

mercredi, vendredi et samedi matin de
9h30 à 12h et sur rendez-vous.

7 La Planchette ESQUEHERIES

patrice_meura@hotmail.com

03 23 97 08 56

Maroilles Leduc

Du lundi au vendredi de 9h à 12h et de 14h à 17h15

fermeture à 16h15 le vendredi

fermé : Sam, Dim

4 route de La Capelle

SOMMERON

03 23 97 23 86

www.leduc-maroilles.com

Maroilles Lesire

Le jeudi de 8h30 à 11h45

9 rue Dardennes

MONDREPUIS

03 23 58 13 51

www.fromage-lesire.com

Maroilles Fauquet

9h30 à 12h30 et de 13h à 15h30

28 rue de la Croix

LE NOUVION-EN-THERACHE

03 23 98 35 70

www.fauquet-maroilles.com

RECETTES SUR LE SITE DE LA DESTINATION



CUISINE DE FÊTES

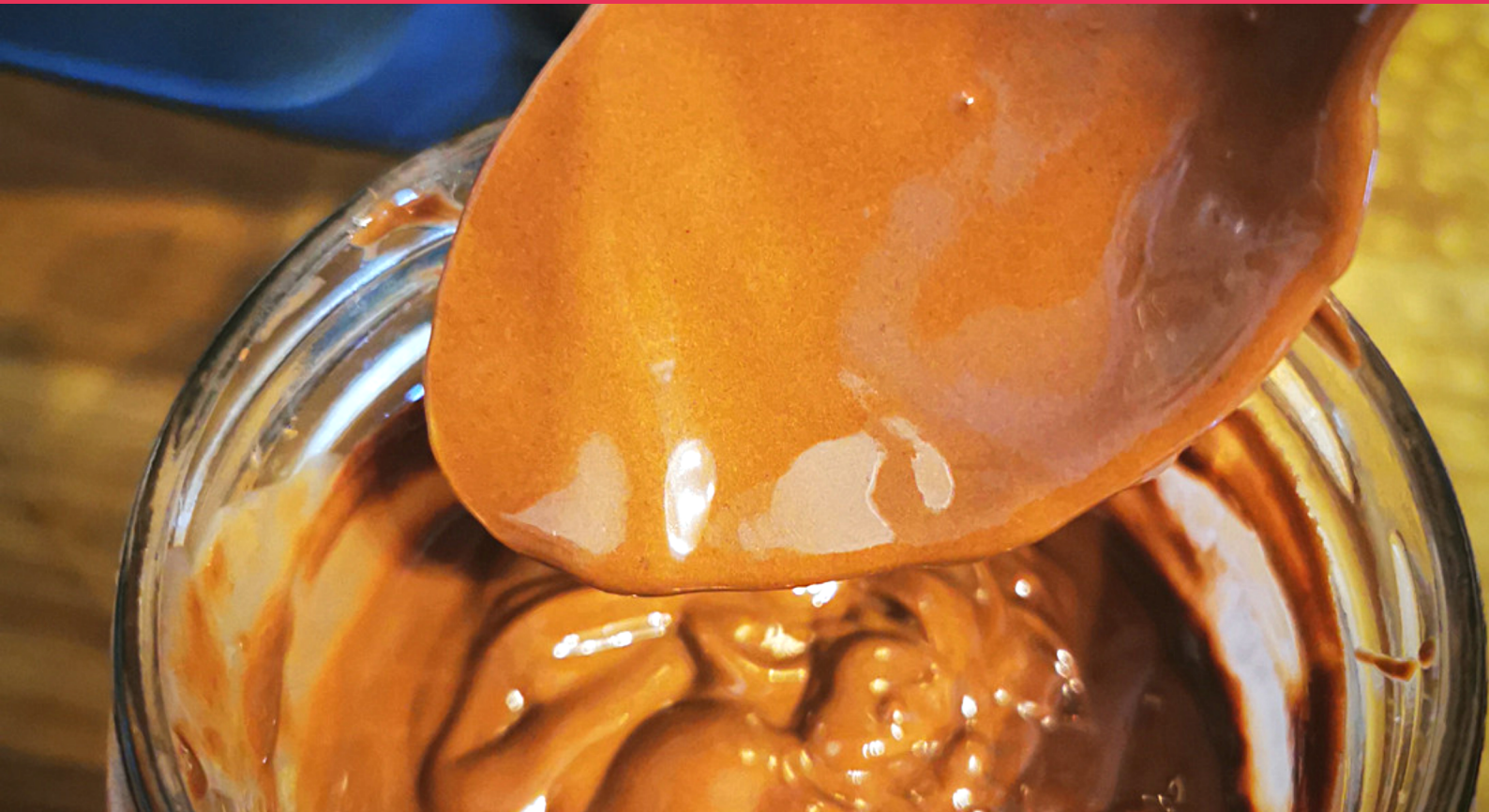

PÂTE A TARTINER AU CHOCOLAT

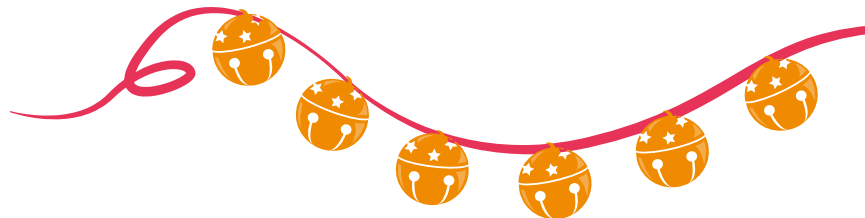

Ingrédients :

100 g de chocolat noir ou chocolat au lait

100 g de biscuits à la cannelle

6 cuillères à soupe de lait végétal (lait de soja, de riz, d'amande ou de noisette, ce sera le meilleur)

4 cuillères à soupe de sirop d'agave

2 cuillères à soupe de purée d'amande complète

1 cuillère à soupe de purée de noix de cajou

Réalisation :

Faites fondre le chocolat au bain marie.

Pendant ce temps, placez les biscuits à la cannelle dans le bol de votre mixeur et réduisez-les en poudre.

Ajoutez le chocolat fondu, le lait végétal, le sirop d'agave et les purées d'amande et de noix de cajou.

Mixez le tout environ 5 minutes puis transvasez dans un bocal.

Se conserve 15 jours maximum.

Cette recette vous est proposée par Marion du CPIE - 02830 SAINT-MICHEL.



SE BALADER



La Thiérache regorge de randonnées dont vous pouvez télécharger les fiches gratuitement sur le site www.tourisme-thierache.fr

POUR SE PROMENER :

- ▶ Le site naturel de Blangy à HIRSON
- ▶ Le Jardin de la Presqu'île à GUISE
- ▶ La base de loisirs de l'Astrée au NOUVION EN THIERACHE
- ▶ Le Val de Serre à GRANDRIEUX
- ▶ L'EuroVelo 3 d'HIRSON à GUISE



AGENDA

JOYEUSES FÊTES
EN THIÉRACHE !

Tout l'agenda sur www.tourisme-thierache.fr

SORTIES

Concours Photo "la vie dans ta ville" selon les 4 saisons

Syndicat d'initiative

Rue Théodore Blot 02170 LE NOUVION EN THIÉRACHE

sinouvion@wanadoo.fr - 03 23 97 98 06

Du 15 octobre 2020 au 15 septembre 2021

Atelier plantes

Jardin d'Hélène, Ancienne gare PROISY

03 23 60 24 34 - 06 87 97 78 83

02 décembre à 09h30

Stage de cuisine : "cuisiner autrement pour les fêtes de Noël"

Jardin d'Hélène, Ancienne gare PROISY

03 23 60 24 34 - 06 87 97 78 83

13 décembre 2020

Comédie de Picardie : Dialogue crépusculaire entre De Gaulle et Malraux

03 23 58 81 33

Salle de l'Eden - HIRSON

18 décembre 2020 à 20h30

A partir de 2€

MARCHÉS

Marché bio

BUCILLY

Les samedis 5, 12, 19 et 26 décembre de 10h30 à 12h30

Thiérache Fermière

VERVINS

03 23 98 00 30

04 décembre de 16h à 20h

22 décembre de 16h à 20h

Marché de l'Abbaye

Cloître de l'Abbaye

Rue du Chamiteau SAINT-MICHEL

12 décembre de 09h30 à 13h

Marché Bio, local et artisanal

ETREAUPONT

06 07 35 24 58

19 décembre de 15h à 19h

Office de Tourisme du Pays de Thiérache

7, avenue du Préau - 02140 VERVINS

03 23 91 30 10

accueil@tourisme-thierache.fr

du lundi au vendredi
de 09h à 12h30 et de 14h à 17h30

www.tourisme-thierache.fr